

- 1.1. Általános építési használat szerinti:**
- Bélpített és bélpítésre szánt, illetőleg bélpítésre nem szánt területek határa:**
- meghatározó: területtől
 - bélpítési határ
 - közigazgatási határ
 - megszűnő bélpítési határ
- Közlekedés**
- gyorsforgalmi út
 - országos mellékút, gyűjtőút
 - helyi gyűjtőút
 - országos vasútvonal
 - kerékpárút
- Művi értékvédelem**
- nyilvántartott régészeti lelőhely
 - régészeti érdekű terület határa
 - művi értékvédelem alatt álló építmény és védőövezete
- Táj és természetvédelem**
- Natura 2000 természetvédelmi terület
 - Natura 2000 madárvédelmi terület
 - országos ökológiai hálózat
 - kiváló termőhelyi adottságú erdőterület
 - országos vízminőség-védelmi terület
 - tájékvédelmi szempontból kiemelten kezelendő terület
 - ásványi nyersanyag-gazdálkodási terület földtani veszélyforrás területének övezete
- ex lege védett barlang**
- helyi természetvédelmi terület határa
 - helyi természetvédelmi terület határa
 - helyi jelentőségű védett természeti emlék
 - helyi kegyeleti védett terület
- Közművek**
- elektromos távezeték
 - távűltetés
- Egyéb tervi elemek**
- korábbi szénbányászat kiüregelt közterének határa
 - "KOMLÓ IT-Andezit" védendő bányatelek
 - betütemkedett aknák
 - Komló 0297 hrsz. telephely veszélyességi övezetének görbéi
 - Belső övezet
 - Középső övezet
 - Külső övezet
 - LAT görbe
- Intézmények**
- igazgatási központ (pl. önkorm., hivatal, bíróság)
 - oktatási központ (pl. óvoda, iskola)
 - művelődési központ (pl. színház, könyvtár)
 - kórház
 - kereskedelmi központ
 - kiránduló központ
 - szabadidő központ
 - sport központ
 - strand
 - termál strand
 - kemping
 - temető
- KÖZLEKEDÉS (jelek)**
- jelentős közlekedési paraványhely (a férőhelyszám rögzítésével)
 - autobuszpályaeleven
 - vasútállomás
- KÖZMŰVEK, HÍRADÁS (jelek)**
- vízum
 - víztorozó (pl.: víztározó, medence)
 - fűtőmű
 - adó-, vezérlőtorony, átjátszó állomás
 - kommunális szennyvíztisztító-erkek és kezelőhely
 - szennyvíztisztító
 - világos transzformátor állomás

- JELMAGYARÁZAT**
- 1.2. Sajátos építési használat szerinti bélpítésre szánt területek**
- BÉLPÍTÉSRE SZÁNT TERÜLETEK**
- 1.2.1. Lakóterület**
- nagyvárosias lakóterület
 - kisvárosias lakóterület
 - kertvárosias lakóterület
 - falusias lakóterület
- 1.2.2. Vegyes terület**
- településközponti, vegyes terület
 - központi vegyes terület
- 1.2.3. Gazdasági terület**
- egyéb ipari gazdasági terület
 - kereskedelmi-szolgáltató gazdasági terület
- 1.2.4. Üdülőtérület**
- üdülőkészítési terület
 - hétvégi-nyaraló terület
- 1.2.5. Különleges terület**
- különleges terület (bontó-évegrehajtási)
 - különleges terület (sport)
 - különleges terület (strandfürdő)
 - különleges terület (szanatórium, -szennyvíz kezelés)
 - különleges terület (egészségügyi)
 - különleges terület (állattenhely)
- BÉLP. NEM SZÁNT TERÜLETEK**
- különleges terület (sport)
 - különleges terület (naplempark)
 - különleges terület (temető)
 - különleges terület (bányaterület)
 - különleges terület (kemping)
 - védelmi célú erdőterület
 - gazdasági célú erdőterület
 - egészségügyi-turisztikai erdőterület
 - zöldterület, közpark
 - rét, legelőterület
 - általános mezőgazdasági terület (szántó)
 - kertes mezőgazdasági terület
 - vízgazdálkodási terület
 - vasúti terület

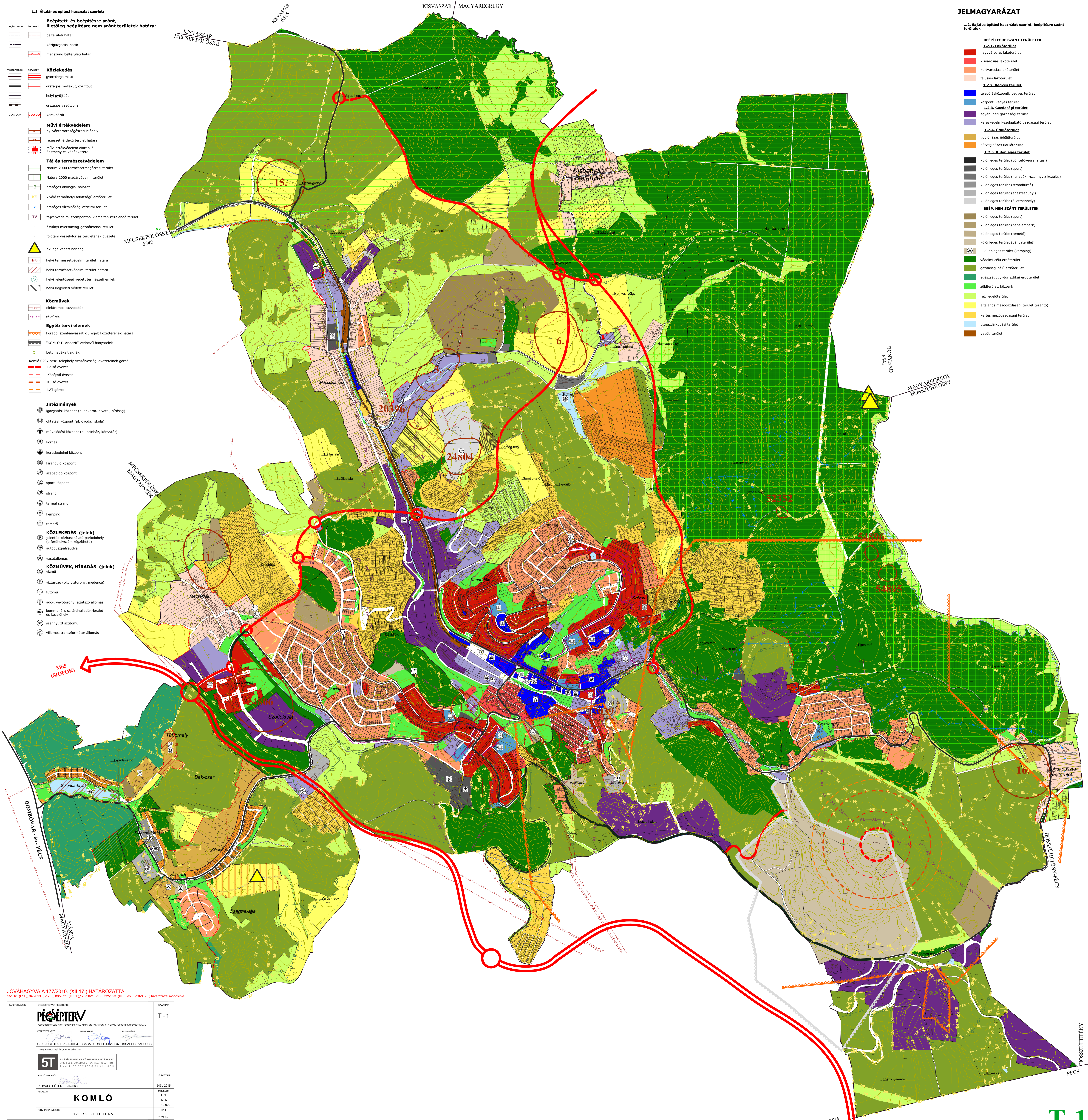

JÓVÁHAGYVA A 177/2010. (XII.17.) HATÁROZATTAL
 1/2018. (II.11.), 34/2019. (IV.25.), 88/2021. (III.31.), 175/2021. (VI.9.), 32/2023. (III.8.) és .../2024. (...) határozattal módosítva

PIÉCEP TERV

PIÉCEP TERV ÉRDEKELT FELEK RÉSZÉRE
 KÖZHASZNÚ ÉRDEKELT FELEK RÉSZÉRE
 KÖZHASZNÚ ÉRDEKELT FELEK RÉSZÉRE

5T ÉPÍTÉSI ÉS VÁROSTERVEZÉSI KFT.
 1053 PÉCS, DOKTOR UTCA 11. TEL.: 76/512345
 WWW.PIECEP-TERV.HU

KOMLÓ

SZERKEZETI TERV

T-1

ELJÓZDÓM

547/2015

TERVÁLTA: THT

LEFELVIZGÁLT: KISZÉLY SZABOLCS

2024.05.

Készült az állami alapadatok felhasználásával